

Stav. objekty

S0-01 - úprava budovy

S0-02 - spevnené plochy a odvodnenie

POPIS ÚPRAV

- S** POVODNÉ (STARÉ) VÝPLNE OTVOROV - BEZ ZMENY
- N** NOVÉ VÝPLNE OTVOROV - NAVRHOVANÁ VÝMENA (5x dvere)
- F** NOVÁ FASÁDA - PENETRÁCIA, SKLOTEXTILNÁ SIEŤKA+ LEPIDLO, SILIKÁTOVÁ OMIETKA
- Z** NOVÉ STREŠNÉ ŽLABY A ZVODY (žľaby 28,3bm, zvody 4x 4m, 4x lapač strešných naplavenín)
- O** NAVRHOVANÉ ODVODNENIE ZÁKLADOV A NOVÝ SOKEL (nopová fólia, drenáž - 45bm, 4x šachta DN300)
- C** NOVÉ CHODNÍKY A SPEVNENÉ PLOCHY

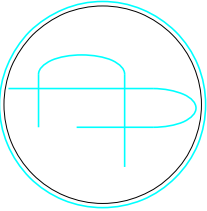
ATELIÉR: Ing. ANTON PAVÚK VRANOV n.T. 093 01 NÁM. SLOBODY 79 tel. 057 - 4880150 an.pavuk@gmail.com	VYHOTOVIL: Ing. JÁN VADÁS	KONTROLOVAL: Ing. PETER VASIL	DÁTUM: 10/2017	ČASŤ: ASR
	INVESTOR: Obec Šandal Šandal 15, 091 01 Stropkov		STUPEŇ: PROJEKT PRE STAVEBNÉ KONANIE	
	STAVBA: Rekonštrukcia domu smútku v obci Šandal Šandal, parc. č. 243/2, 243/3			
	OBSAH:		MIERKA:	Č. VÝKRESU:

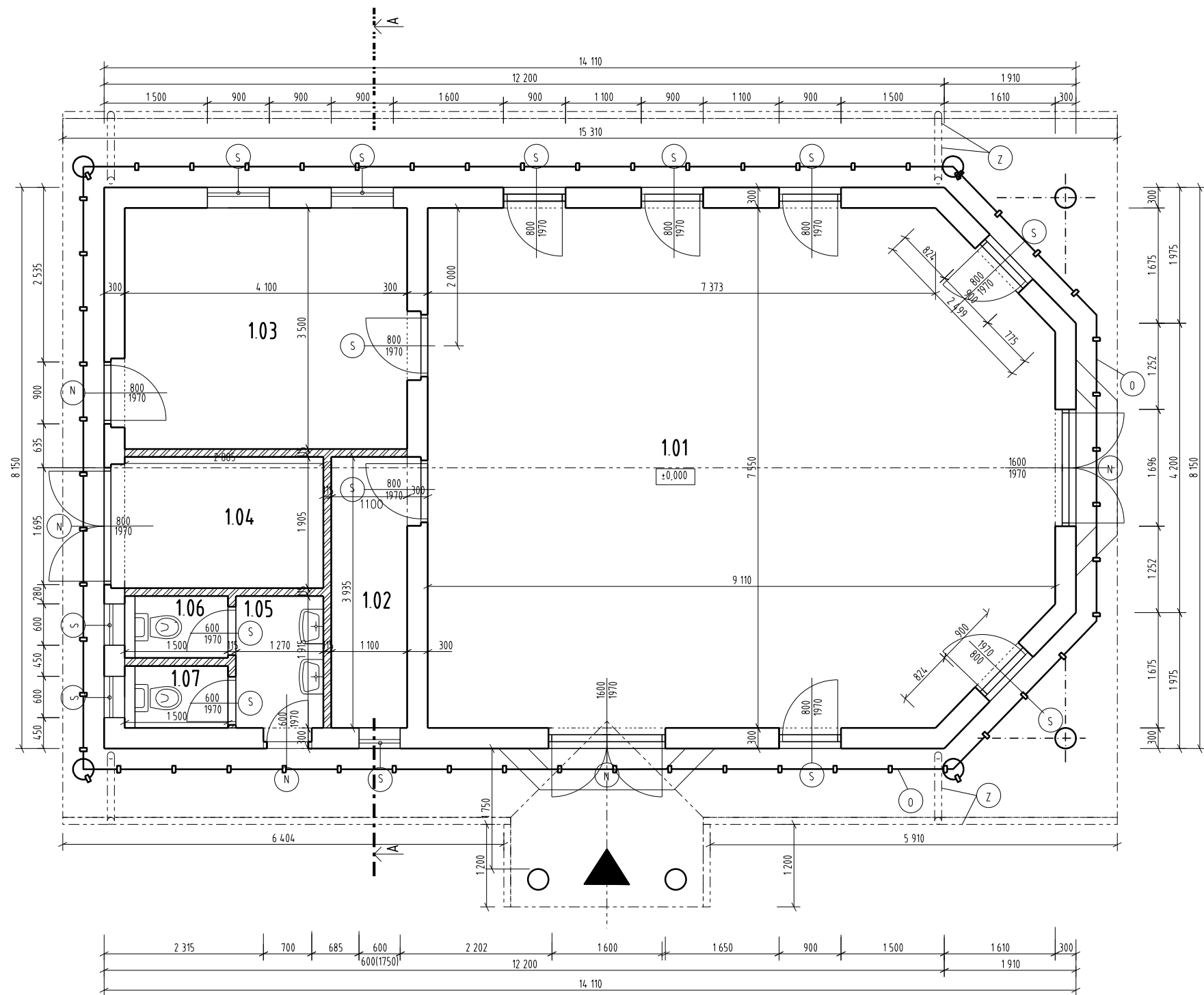

LEGENDA MIESTNOSTÍ:

Č.M.	POPIS MIESTNOSTI	m2	PODLAHA	STENY	STROP	POZNÁMKA
1.01	OBRADNÁ MIESTNOSŤ	64,10	KERAM. DLAŽBA	OMIETKA VÁPENNÁ	OMIETKA VÁPENNÁ	SOKEL v=0,2m
1.02	MIESTNOSŤ KŇAZA	5,70	KERAM. DLAŽBA	OMIETKA VÁPENNÁ	OMIETKA VÁPENNÁ	SOKEL v=0,2m
1.03	SPOLOČ. MIESTNOSŤ	13,90	KERAM. DLAŽBA	OMIETKA VÁPENNÁ	OMIETKA VÁPENNÁ	SOKEL v=0,2m
1.04	MIESTNOSŤ NA NÁRADIE	4,00	KERAM. DLAŽBA	OMIETKA VÁPENNÁ	OMIETKA VÁPENNÁ	SOKEL v=0,2m
1.05	PREDSIEN WC	2,30	KERAM. DLAŽBA	OMIETKA VÁPENNÁ	OMIETKA VÁPENNÁ	SOKEL v=0,2m
1.06	WC ŽENY	2,00	KERAM. DLAŽBA	OMIETKA VÁPENNÁ	OMIETKA VÁPENNÁ	OBKLAD v=2m
1.07	WC MUŽI	2,00	KERAM. DLAŽBA	OMIETKA VÁPENNÁ	OMIETKA VÁPENNÁ	OBKLAD v=2m

- MURIVO Z TEHÁL TERMOPOR 30 ROZMERU 300x250x238 mm P14,MPa NA MALTU VÁPENOCEMENTOVU MVC 14 Mpa
- PRIEČKOVÉ MURIVO Z TEHÁL TERMOPOR 11,5 ROZMERU 300x11,5x238 mm P6 MPa NA MALTU VÁPENOCEMENTOVU MVC 6 Mpa

POPIS ÚPRAV

- (S) POVODNÉ (STARÉ) VÝPLNE OTVOROV - BEZ ZMENY
- (N) NOVÉ VÝPLNE OTVOROV - NAVRHOVANÁ VÝMENA (5x dvere)
- (F) NOVÁ FASÁDA - PENETRÁCIA, SKLOTEXILNÁ SIETKA+ LEPIDLO, SILKÁTOVÁ OMIETKA
- (Z) NOVÉ STREŠNÉ ŽLABY A ZVODY (žlaby 28,3bm, zvody 4x 4m, 4x lapač strešných naplavenín)
- (O) NAVRHOVANÉ ODVODNENIE ZÁKLADOV A NOVÝ SOKEL (inopová fólia, drenáž - 45bm, 4x šachta DN300)
- (C) NOVÉ CHODNÍKY A SPEVNENÉ PLOCHY

ATELIER: Ing. ANTON PAVUK VRANOV n.T. 093 01 NÁM. SLOBODY 79 tel. 057 - 4880150 anpavuk@gmail.com	VYHOTOVIL: Ing. JÁN VADÁS	KONTROLOVAL: Ing. PETER VASIL	DÁTUM: 10/2017	ČASŤ: ASR
	INVESTOR: Obec Šandal Šandal 15, 091 01 Stropkov		STUPEŇ: PROJEKT PRE STÁVEBNÉ KONANIE	
	STAVBA: Rekonštrukcia domu smútku v obci Šandal Šandal, parc. č. 243/2, 243/3		MIERKA: 150	Č. VYKRESU: 02
OBSAH: SO-01 - VLASTNÝ OBJEKT PÔDORYS 1.NP - starý stav				

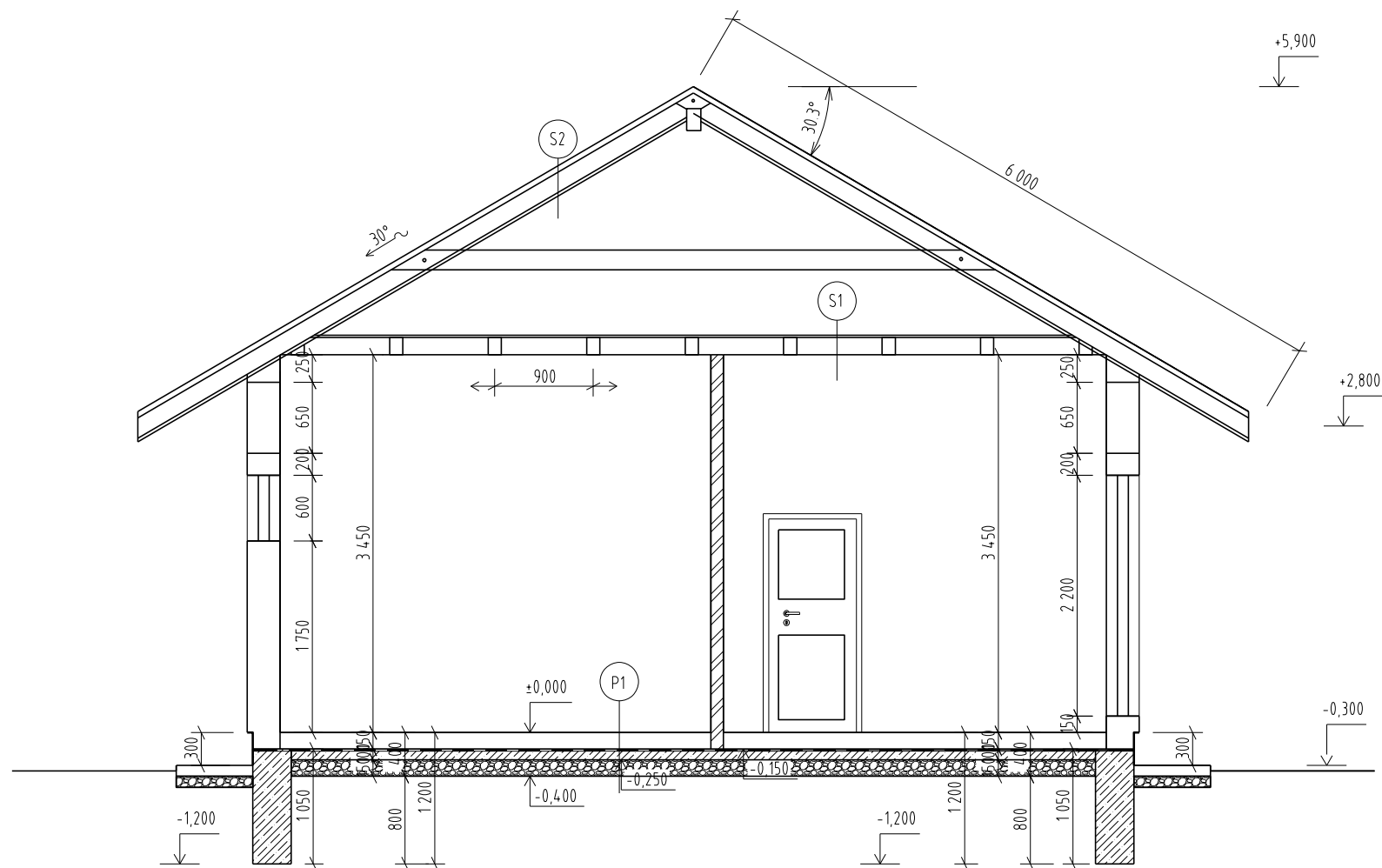

STARÝ STAV

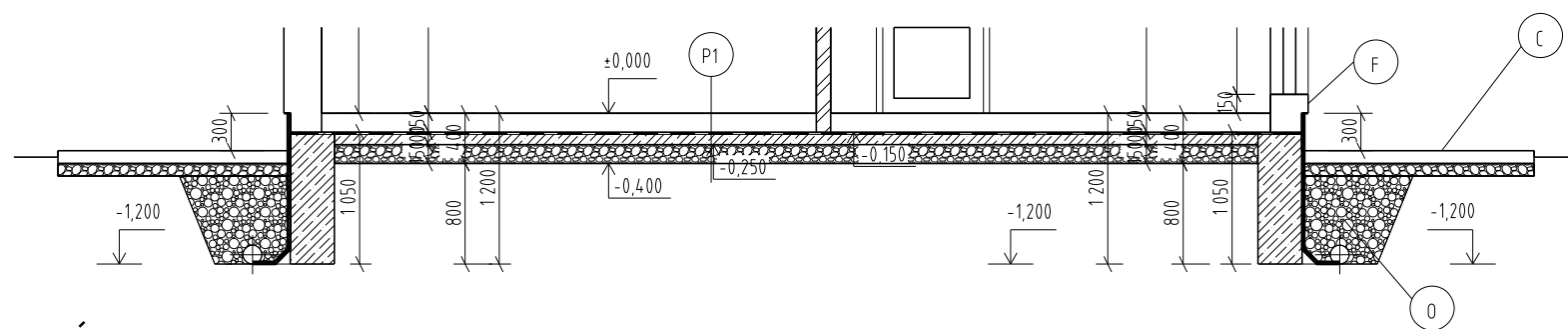

NOVÝ STAV

SKLADBY

P1	
Vrstva	hrúbka
- Vrstvy podlahy	hr. 150mm
- Hydroizolácia - 2 x HYDROBIT V60 S35 + Np, nataviv	hr. 5mm
- Podkladný vystužený betón	hr. 100mm
- Štrkové ložko, drenážny štrk frakcie 16-32mm	hr. 150mm
- Rastlý terén	

S1	
Vrstva	hrúbka
- 9 x trám 120x160mm dĺžky 4330 mm	hr. 150mm
- Tepelné izolácia Nobasil	hr. 160mm
- Polyetylenová fólia	
- Podhlád zo sádkartonových dosiek	

S2	
Vrstva	hrúbka
- Krytina z asfaltových šindlov	
- Lepenka A/400H	
- Debnie z dosák	
- Krokva 120/160mm	hr. 160mm
- Odvetrana vzduchova medzera	

POPIS ÚPRAV

- (F) NOVÁ FASÁDA - PENETRÁCIA, SKLOTEXTILNÁ SIEŤKA+ LEPIDLO, SILIKÁTOVÁ OMIETKA
- (O) NAVRHOVANÉ ODVODNENIE ZÁKLADOV A NOVÝ SOKEL (inopová fólia, drenáž - 45bm, 4x šachta DN300)
- (C) NOVÉ CHODNÍKY A SPEVNENÉ PLOCHY

ATELIER: Ing. ANTON PAVÚK VRANOV n.T. 093 01 NAM. SLOBODY 79 tel. 057 - 4880150 an.pavuk@gmail.com	VYHOTOVIL: Ing. JÁN VADÁS	KONTROLOVAL: Ing. PETER VASIL	DÁTUM: 10/2017	ČASŤ: ASR
	INVESTOR: Obec Šandal Šandal 15, 091 01 Stropkov		STUPEN: PROJEKT PRE STAVEBNÉ KONANIE	
	STAVBA: Rekonštrukcia domu smútku v obci Šandal Šandal, parc. č. 243/2, 243/3		MIERKA: 1:50	Č. VÝKRESU: 02
OBSAH: SO-01 - VLASTNÝ OBJEKT REZ -A-A				

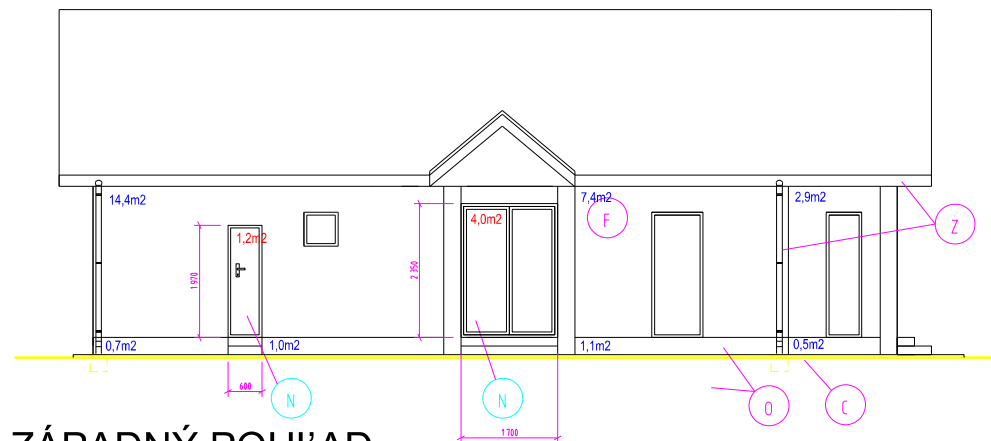
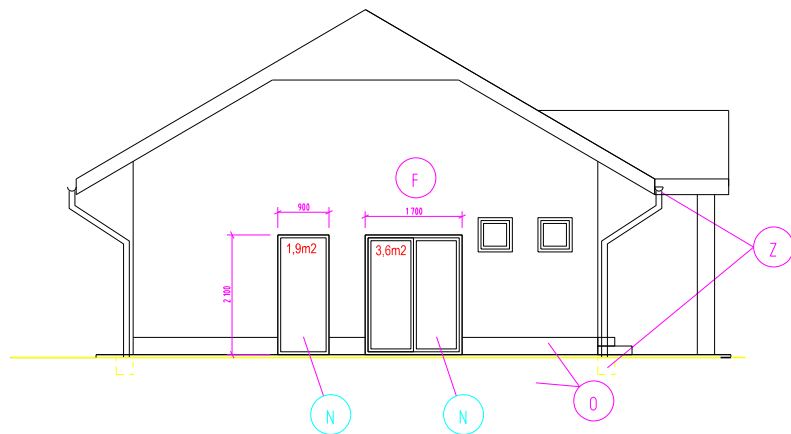

ZÁPADNÝ POHĽAD

POPIS ÚPRAV

- S POVODNÉ (STARÉ) VÝPLNE OTVOROV - BEZ ZMENY
- N NOVÉ VÝPLNE OTVOROV - NAVRHOVANÁ VÝMENA (5x dvere)
- F NOVÁ FASÁDA - PENETRÁCIA, SKLOTEXILNÁ SIEŤKA + LEPIDLO, SILIKÁTOVÁ OMIETKA
- Z NOVÉ STREŠNÉ ŽLABY A ZVODY (žlaby 28,3bm, zvody 4x 4m, 4x lapač strešných naplavenín)
- O NAVRHOVANÉ ODVODNENIE ZÁKLADOV A NOVÝ SOKEL (Inopová fólia, drenáž - 45bm, 4x šachta DN300)
- C NOVÉ CHODNÍKY A SPEVNENÉ PLOCHY

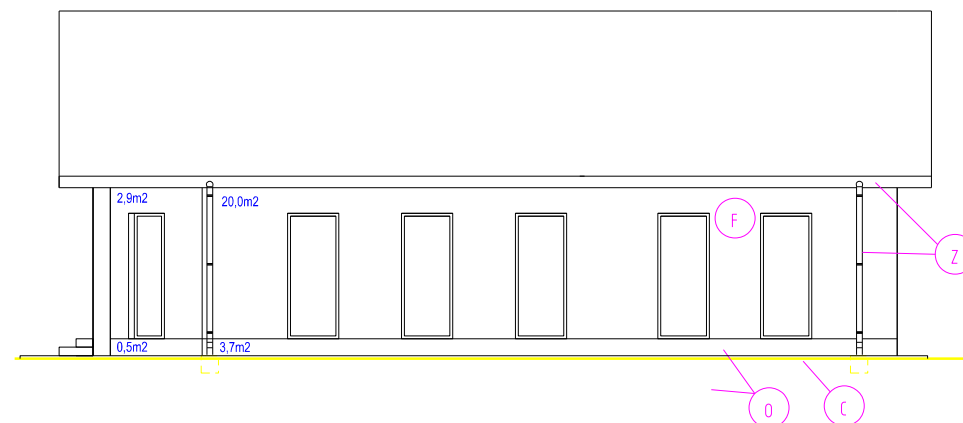
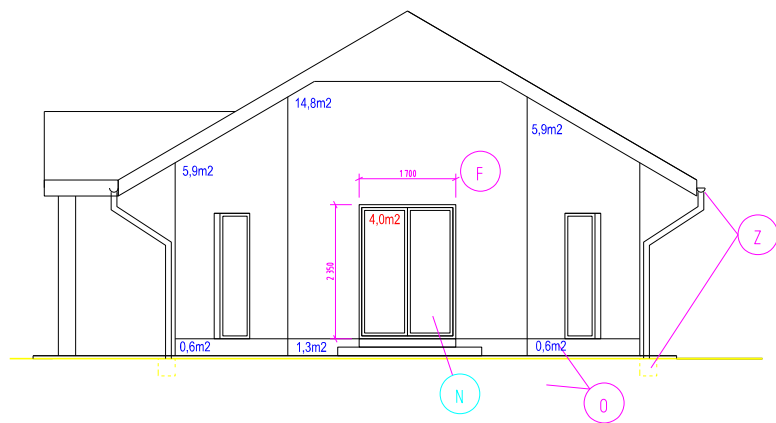

ZÁPADNÝ POHĽAD

	ATELIÉR: Ing. ANTON PAVÚK VRANOV n T 093 01 NÁM. SLOBODY 79 tel. 057 - 4880150 an.pavuk@gmail.com	VYHOTOVIL: Ing. JÁN VADÁS	KONTROLOVAL: Ing. PETER VASIL	DÁTUM: 10/2017	ČASŤ: ASR
	INVESTOR: Obec Šandal Šandal 15, 091 01 Stropkov			STUPEŇ: PROJEKT PRE STAVEBNÉ KONANIE	
	STAVBA: Rekonštrukcia domu smútku v obci Šandal Šandal, parc. č. 243/2, 243/3			MIERKA: 1:50	Č. VÝKRESU: 02
OBSAH: SO-01 - VLASTNÝ OBJEKT POHĽADY					

≠
289/1

chodník

173,4m²

88bm obrubníky

234/2

8 100

234/3

12 150

chodník

2 762

zámek
dřazba
1 330

≠
232

+
234/1

chodník

